

## SQL – łączenie tabel

---

1. Pobierz plik zawierający bazę danych z adresu **gf.zsestaszow.eu/firma.dat** i umieść go w katalogu **c:\uzytkownicy\administrator**
2. Uruchom wiersz polecenia i wykonaj import bazy danych:  
**imp system/system file='firma.dat' full=y**
3. Zaimportowano bazę danych o następującej strukturze:

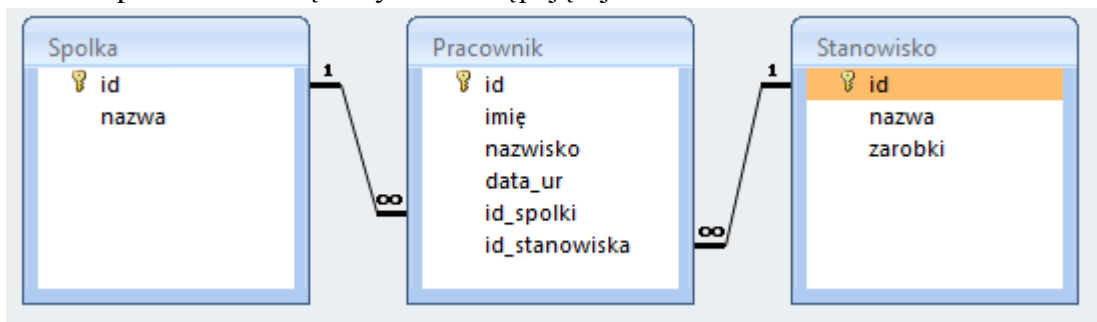

4. Wykonaj polecenia stosując instrukcję INNER JOIN (tam gdzie jest wymagana):
  - a) Wyświetl nazwiska i imiona pracowników oraz ich zarobki
  - b) Wyświetl nazwiska pracowników oraz nazwy spółek, w których pracują
  - c) Wyświetl nazwiska pracowników, ich stanowisko oraz nazwę spółki
  - d) Wyświetl nazwiska, daty urodzin oraz zarobki pracowników, którzy pracują w firmie 'XYZ'